

CATÁLOGO DO ITEM IMPORTADO

Pleito de Inclusão de Ex-Tarifário

- Não confidencial, todo em português, no máximo 3 páginas, orientação retrato, sem qualquer indício que identifique a empresa pleiteante -

| Número de Controle SDIC | NCM | Sugestão de descrição do Ex-Tarifário (item II – c. da Ficha Técnica – Excel) |
|-------------------------|------------|---|
| M43-20II | 8431.49.21 | <i>Cabinas de operações, fechadas, acabadas, com sistema elétrico de 24 V, dotadas de vidros laterais temperados e vidro frontal laminado, baseados na norma europeia ECE R43; estrutura metálica em aço carbono, preparada para proteção contra queda de objetos e com sistema estrutura protetora contra capotamentos; prontas para receber demais componentes de comando e operação, próprias para acoplamento em máquinas escavadeiras, dimensões aproximadas entre 1594 mm e 1687 mm de comprimento, 1668,4 mm e 1672 mm de largura, 1320 mm e 1440 de altura.</i> |

1. Especificações técnicas detalhadas da autopeça:

- Climatizada com sistema de aquecimento e refrigeração, adicionada com dispositivos para conforto e segurança do operador;
- Com estrutura metálica em aço carbono com certificações FOPS (proteção contra queda de objetos) e ROPS (estrutura protetora contra capotamentos, testada conforme ISO 3449 e ISO 3471.;

Vidros laterais são temperados e o vidro frontal é laminado, ambos baseados na norma europeia ECE R43 Anexo 5;

- Com estruturas em plástico injetável de alta resistência e chicotes elétricos para as alavancas, direção e pedais de movimentação hidráulica além dos demais componentes eletrônicos;
- Conjunto soldado estrutural da cabine;
- Conjunto montado da porta lateral;
- Dutos do ar condicionado;
- Dimensões aproximadas entre 1594 mm e 1687 mm de comprimento, 1668,4 mm e 1672 mm de largura, 1320 mm e 1440 de altura.

2. Imagens da autopeça importada e/ou desenho esquemático:



HLB757-9PR, HLB757-9SS e HLB760-9PR



HLB745-9

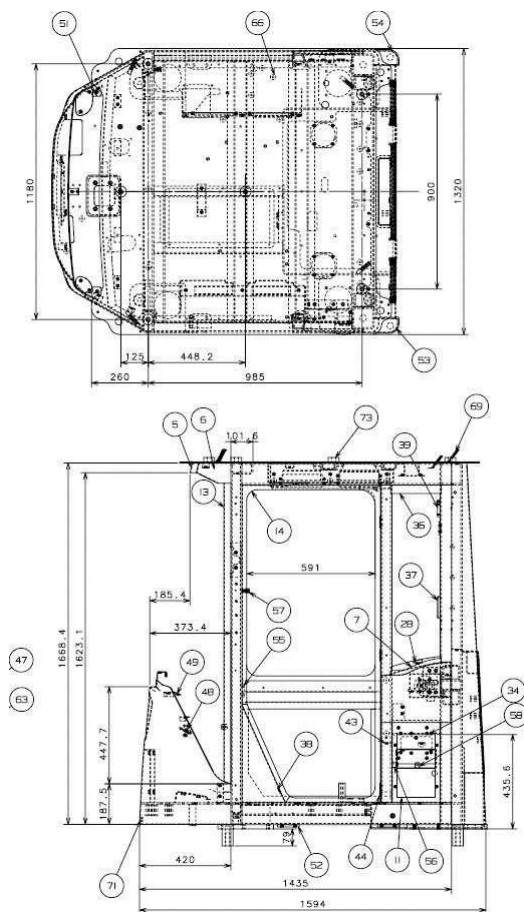

HLB745-9

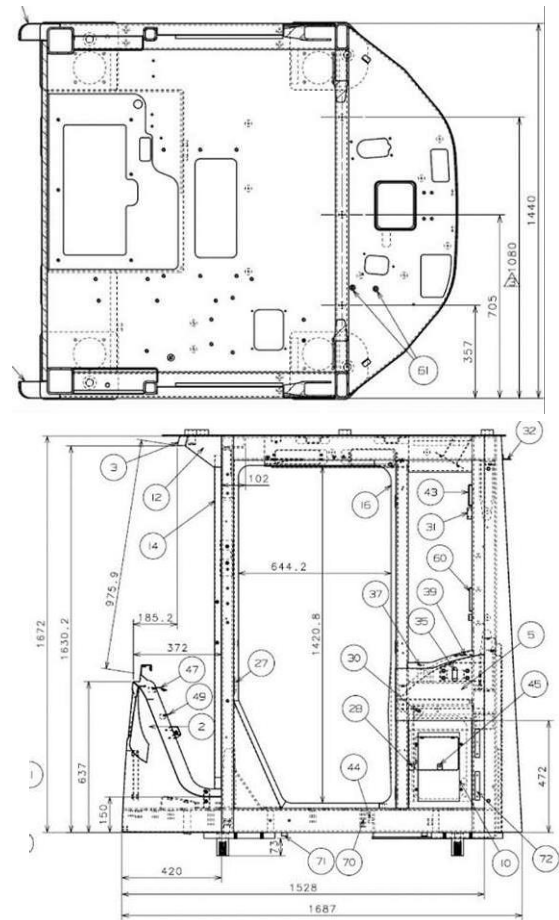

HLB757-9PR; HLB757-9SS; HLB760-9

3. Aplicação do item importado:

Pá carregadeiras produzidas: HLB745-9, HLB757-9PR, HLB757-9SS e HLB760-9PR

4. Função do item importado no produto fabricado pela empresa pleiteante do ex-tarifário:

Cabina com dispositivo de controle térmico que comporta o operador e acessórios para controle da máquina, permitindo que o mesmo ministre atividades de movimentação e operação da pá carregadeira produzida localmente.